2026 동계 필리핀 STIWNU(STI WEST NEGROS UNIVERSITY) 해외 인턴십 프로그램 안내

(지원대상 확대 및 신청기간 연장)

2026. 11.

전북대학교 SW중심대학사업단

2026 동계 필리핀 STIWNU 해외 인턴십 프로그램 안내

[2026. 11. 24. SW중심대학사업단]

1 추진목적

□ 본교 SW중심대학사업 참여학생들의 해외 인턴십 현장 경험을 통해 SW/AI 기술 및 글로벌 협업 능력, 창의적 문제 해결 능력들을 습득함으로써 미래지향적 창의인재 양성

□ 국외 우수 산업체의 인프라 및 기술적 강점을 활용하여 교내에서 경험하기 힘든 다양한 기술 및 교육을 제공

2 사업개요

□ **지원대상**

1) SW학과(컴퓨터인공지능학부) 2학기 이상 이수한 재학생

2) 컴퓨터인공지능학부 복수·부전공 2학기 이상 이수한 재학생

3) SW융합교육과정(융합트랙, SW융합·연계전공) 2학기 이상 이수한 재학생

구분	전공명
SW융합트랙	디지털농업AI
SW융합전공	IAB융합, 예술융합창작, 에너지신산업, 메타버스/엔터테인먼트
SW연계전공	스마트융합미디어학, 과학융합빅데이터, 공간정보AI, 미래자동차공학, 메디컬AI, 스마트글로벌무역, 빅데이터AI, AI반도체, 빅데이터회계, AI·데이터큐레이션

※ 졸업유예자, 졸업불가자, 조기졸업자, 휴학생 등 지원불가 / 4학년 2학기생 지원가능!

□ **선발인원**: 10명 이내

□ **인턴십기관**: STI WEST NEGROS UNIVERSITY대학부설연수원 (필리핀 네그로스 섬 바콜로드)

□ **인턴십기간**: 2027. 1. 3.(일) ~ 1.31.(일) / 4주

□ **인턴십 프로그램**

- 일일 1:1 ELS 3시간 수업
- 현지 대학생들과 공동 캡스톤 프로젝트 수행
- 현지 IT기업체 프로젝트 수행(Holysoft Studios Inc.)
- 현지 대학교수 특강 2회

□ **지원내용**: 교육비, 항공료, 현지 숙·식비, 여행보험료 등

□ **개인부담**: 국내교통비(전주↔인천공항), 항공 초과 수화물 비용, 현지 개별 활동비

□ 프로그램 프로세스

신청 (11월)	⇨	선발 (11월)	⇨	등록 (11월)	⇨	운영 ('27.1월/4주)	⇨	결과보고 ('27.2월 중)
인턴십 신청		서류심사 및 합격자 발표		명단 확정 및 항공권 등록 등		출국, 필리핀 STIWNU 인턴십		귀국 후 2주이내 결과보고서 제출

※ 상기 일정 및 내용은 사업단 및 해외 인턴십 기관 일정에 따라 변경될 수 있음

3 선발기준

□ 선발인원: 10명 이내

□ 선발기준

- 전체 학기 성적 기준 평점평균 우수자
- 영어 의사소통이 가능한 자
- 교양과목성적: 영어 관련 교과목 B이상
- 최근 1년이내 TOPCIT 응시자 및 SW역량인증제 합격자 추가 가점(선택사항)
- 학칙 위반 등으로 처벌된 경력이 없는 자
- 기타 국외여행에 대한 결격사유가 없는 자

※ 참여제외: 2년 이내(2025년, 2026년) 해외 프로그램 2회 이상 참여자, 필리핀 해외 인턴십 참여자

□ 선발절차

계획 수립 및 안내	⇨	신청접수	⇨	서류심사	⇨	선발안내
2026.10.26.(월)		~ 11.27.(금)		2026.11.30.(월)		2026.11.30.(월) 이내

※ 내부 선발 기준에 따라 선발함

4 신청방법

□ 신청기간: ~ 2026.11.27.(금) 18:00까지

□ 신청방법: SW중심대학사업단 홈페이지 온라인 신청(https://swuniv.jbnu.ac.kr)

□ 제출서류

① 지원신청서, 개인정보 수집·이용 동의서, 서약서 1부

② 재학증명서 1부, 성적증명서 1부

③ 외국어 성적 증명서 사본 1부(해당자)

④ 여권사본 1부 ※ 최소 6개월 이상 여권 잔여 유효기간 필요

⑤ TOPCIT 응시확인서, SW역량인증제 합격증 사본 1부(해당자)

※ 제출서류 순서대로 하나의 파일(한글파일 또는 PDF파일)로 만들어 제출

□ 신청문의: SW중심대학사업단 담당자(☎ 063-219-5788)

5 운영 내용

□ 프로그램 구성

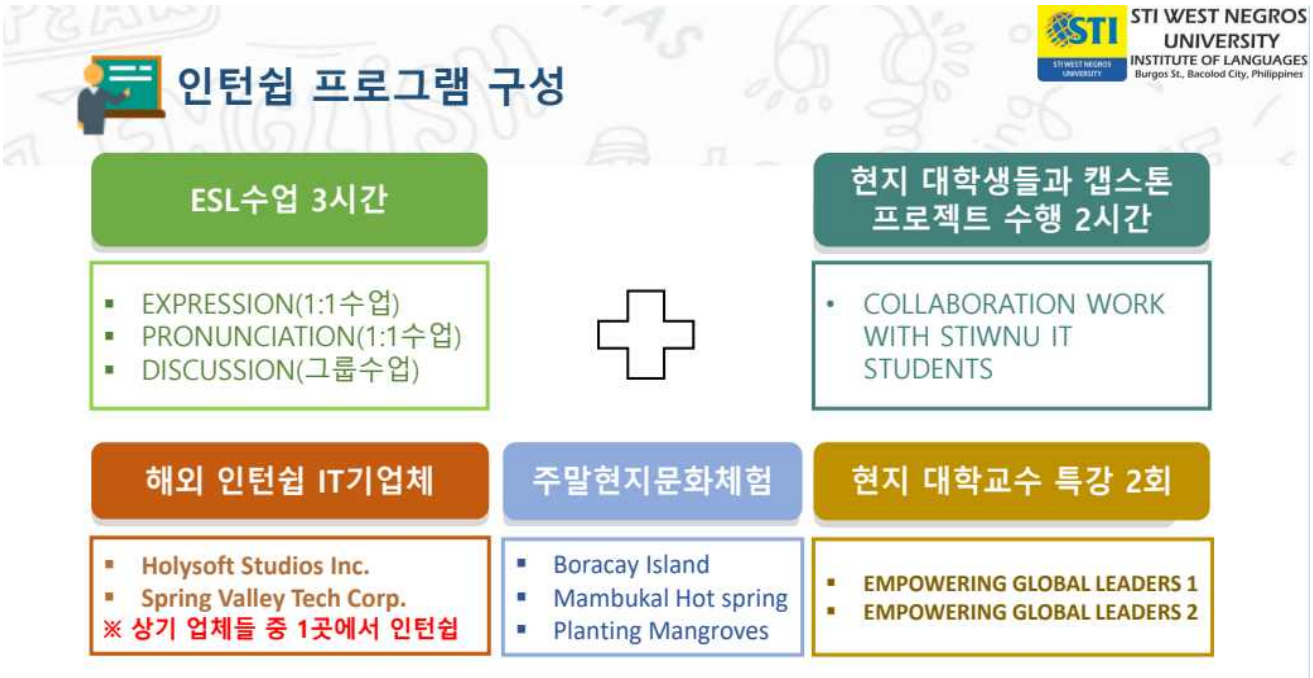

□ 프로그램 일정 ※ 일자는 변경되었으나 4주 프로그램 전체 일정은 변동 없음



Ⅰ 참고자료

□ 지역소개

STI WEST NEGROS UNIVERSITY
INSTITUTE OF LANGUAGES

BACOLOD CITY

1. 지역 소개

CITY OF SMILE

2) Bacolod City

" 필리핀에서 네번째로 큰 네그로스 아일랜드, 네그로스 옥시덴탈의 주도로써 필리핀 최대의 설탕 생산지입니다. 필리핀 정부가 조사한 국민생활 만족도 조사에서 2008년, 2012년, 2017년 총 3회에 걸쳐 **필리핀에서 가장 살기 좋은 도시로 선정된 바콜로드**는 **미소의 도시**라고 알려진 만큼 외국인에게 호의적이고 친절하며, 아직까지도 때묻지 않은 순박함을 지니고 있어 **외국인이 생활하며 연수하기에는 더 없이 평화로운 교육의 도시**입니다. "

- ✓ 지리: 필리핀에서 4번째로 큰 네그로스 섬(면적 1만 3,680㎢, 인구 약 317만)에 위치 / 바콜로드 인구-약 50만명
- ✓ 주요 관광지: 보라카이, 라카원, 조마보, 칼빈 리프, 맘부칼 유황온천, 시팔라이 등
- ✓ 기후: 온화한 기후. 건기와 우기로 나뉘어져 있음 (평균 23~33도)
- ✓ 인터넷: 한국에 비해 느리지만, 일상적인 웹서핑 가능, 캠퍼스 내 Wi-Fi 설치,
- ✓ 도시 행사: 마스카라 축제 (매년 10월 첫째주 약 10일간)





□ STI WEST NEGROS UNIVERSITY 소개

STI WEST NEGROS UNIVERSITY
INSTITUTE OF LANGUAGES
Burgos St., Bacolod City, Philippines

●STI WNU 대학교 소개

⊙ **1948년에 3명의 서양인 여성 계몽운동가에 의해 설립**되어 **현재 15,000여명의 재학생**들이 교육학, 기계, 전자, 화학, 법학, 행정, 경영, 간호학, 해운학, 컴퓨터 공학, 정보통신기술 분야에서 **국제적 전문인력**이 될 수 있도록 매진해 나가고 있습니다.



인문과학대학:
영어학과, 수학과, 심리학과, 행정학과

경영대학:
회계학과, 경영학과, 호텔조리학과

해양대학:
해양 교통과, 해양 공학과

IT 정보대학:
컴퓨터과학과, 정보기술과, 정보 기술 프로그램과

사범대학:
초등교육과, 중등교육과, 특수 교육과

7개 단과 대학
21개 학과
2개 박사과정

공과대학
화학 공학과, 토목 공학과, 전기 공학과, 전자통신 공학과, 기계 공학과

형사 사법 교육대학
경찰 행정학과

부설어학원:
STI WNU INSTITUTE OF LANGUAGES

부설 고등학교, 초등학교, 유치원

□ STI WNU대학부설연수원

- 수업 및 생활에 대한 철저한 관리 시스템, STI WNU 수료증, 엄선된 강사진, 가드의 철저한 출임 관리 및 안전한 학교생활 관리

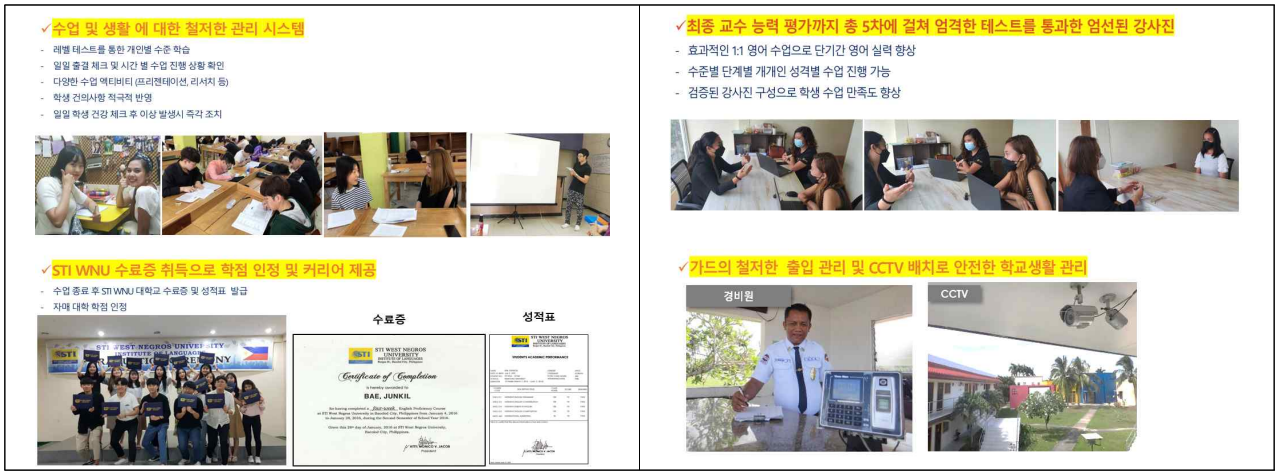

□ STI WNU 기숙사

- 열대 남국의 리조트식 기숙사, 한국인 관리자 상주, 24시간 경비원 및 CCTV설치

