그래서 예술학교

고창문화예술배움터 X 세계유산

세계지질공원 아트 트레킹

알고보니, 선운산

참여자 모집

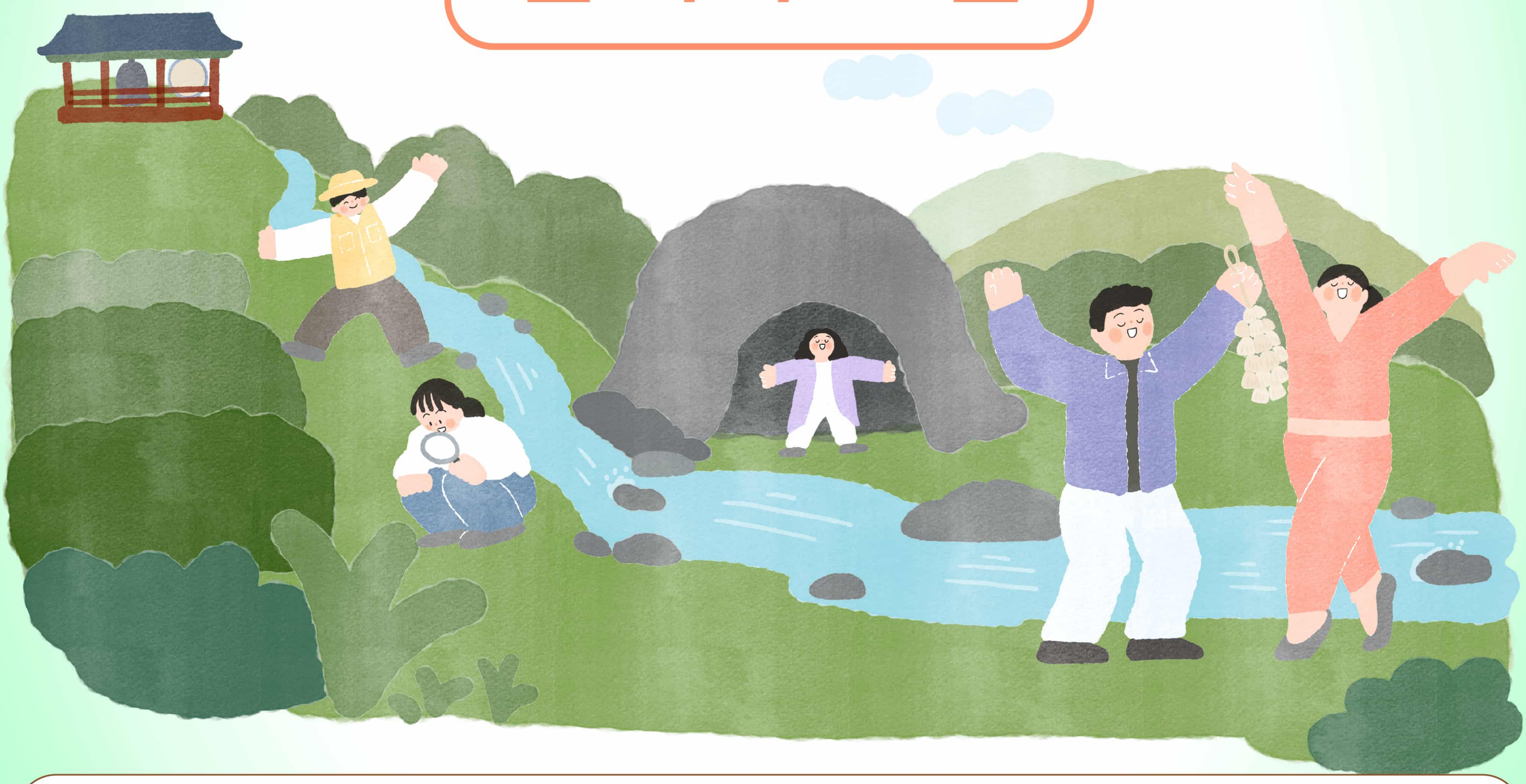

모집기간 2026.10.7.(수) ~ 10.15.(목) 24:00 까지

※ 10.16.(금) 선정발표, 개별안내 예정

모집대상 청년의 마인드를 가진 누구나 | 9명

고창문화관광재단 GOCHANG CULTURE & TOURISM FOUNDATION

치유문화도시 고창 HEALING CULTURAL CITY GOCHANG

유네스코지속가능발전교육공식프로젝트 Korea UNESCO ESD Official Project

알고보니, 선운산편

자연과 감각이 연결되는 시간, 예술적 해석을 통해
장소성을 새롭게 바라보는 과정을 함께 합니다.

천천히 걸으면 보이지 않던 것이 보입니다.

선운산의 녹차밭과 이끼계곡,
도솔천과 세계지질공원을 따라 걸으며
길 위에서 작은 음악과 예술을 만나는
슬로 커뮤니티 트래킹.

※ 중급 난이도의 트레킹 코스를 걸으며 자연 속에서
예술을 즐기는 프로그램입니다. 걷는 즐거움과 예술의 매력을
함께 느끼고 싶은 분들께 추천합니다!

선정기준 프로그램 신청내용(참여의지 등) 검토 후 선정

선정방법 치유문화도시 고창 인스타그램 프로필
링크트리 접속 후 참여신청서(네이버폼) 작성

운영일시 2026.10.24.(토) 13:30 ~ 17:30

운영장소 고창 선운산 일원 ┆ 전북 고창군 아산면 도솔길 294 일원
※ 세부 장소 추후 공지 예정

운영단체 이야기수집소

참가비 2만원
※ 무단 불참 방지와 원활한 프로그램 운영을 위해 소정의 참가비를 받고 있습니다.
계좌정보는 선정자에 한해 개별 전달합니다.

참여혜택 알고보니 굿즈(?) 과연 무엇을 드릴까요?

프로그램 안내

알고보니 활동 키트 나눔 --- 슬로 지질 트래킹 ---

--- 지질 장면 채집 --- 예술 영감 채집 --- 발견 기록 ---

--- 발견을 나누는 티타임

문의 고창문화관광재단 치유문화팀 070-4175-6494